

**DETALHE GENÉRICO DE PASSAGEM DE TUBULAÇÃO EM ELEMENTOS ESTRUTURAIS (VIGAS E PILARES)**

OBS: \* FAZER O FURO NA VIGA COM DIÂMETRO MAIOR DO QUE A DA TUBULAÇÃO;

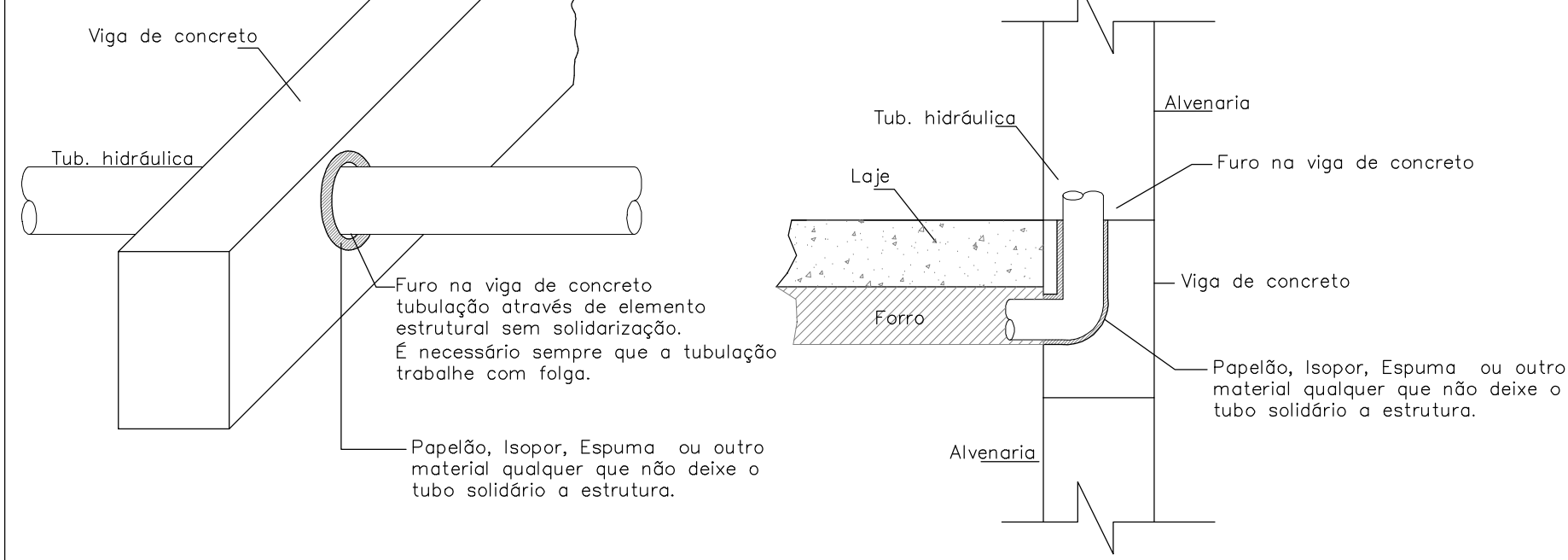

- 1 REGISTRO GAVETA 1.80
- 2 REGISTRO PRESSÃO 1.10
- 3 LAVATÓRIO PEQUENO COLUNA SUSPensa
- 4 VASO SANITÁRIO COM CAIXA DE DESCARGA MECÂNICA EMBUTIDA
- 5 BANCADA EM AÇO INOX COM CUBA RETANGULAR
- 6 PONTO ABASTECIMENTO GELADEIRA
- 7 CHUVEIRO
- 8 VÁLVULA DE DESCARGA
- 9 REGISTRO DE GAVETA VÁLVULA DE DESCARGA 1,80
- 10 LAVATÓRIO DE CANTO

VER ISOMÉTRICO

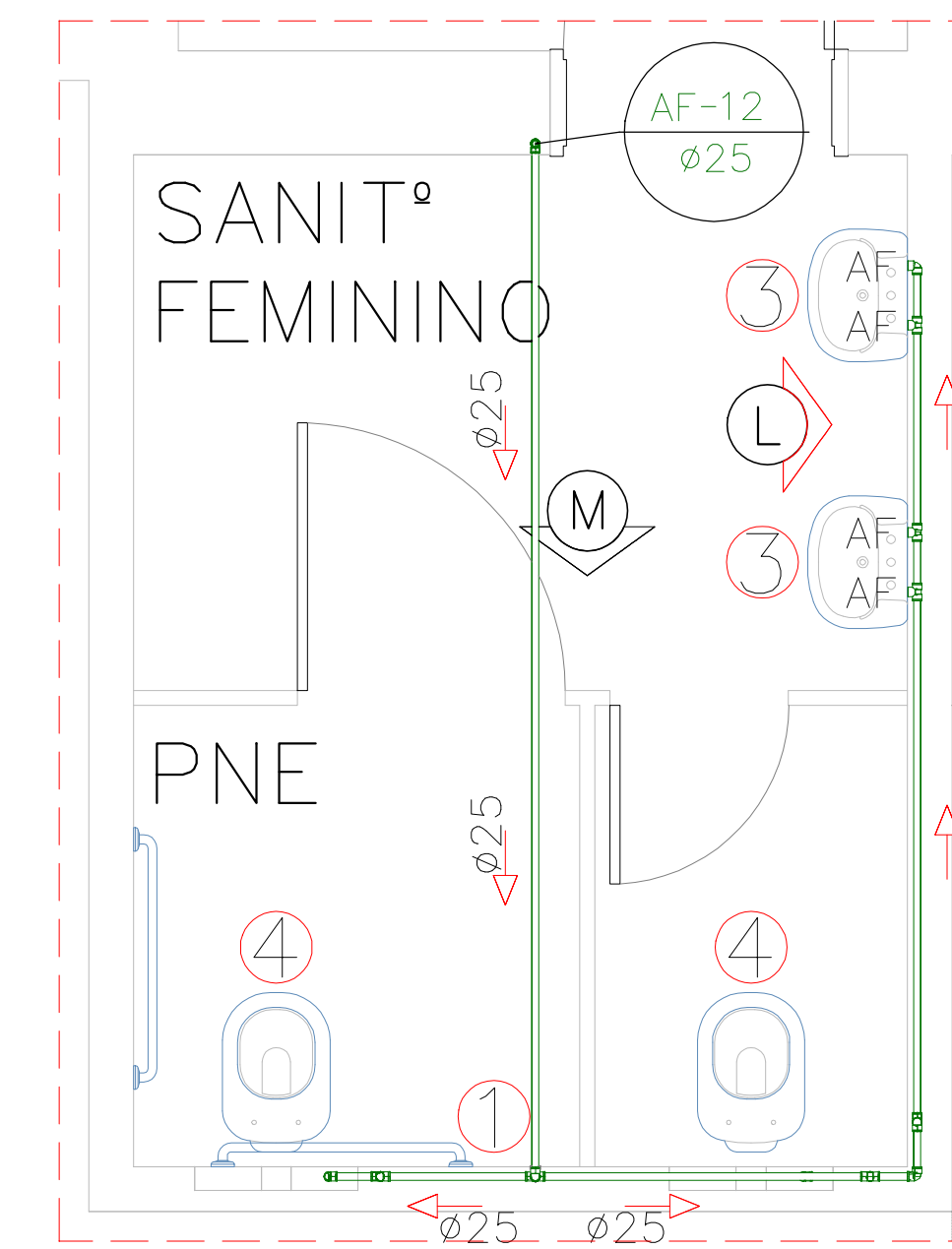

Item Nº	Quant.	Descrição	Visualização do Bloco
1	10,00 m	TUBO SOLDAVEL NBR 2046 1/2" 25MM	
2	2	ADAPT. SOLD. CT. BOL. PROCG 25MMX 3/4"	
3	2	ADAPT. SOLD. CT. BOL. PROCG 25MMX 3/4"	
4	6	JOLEJO 90 BOLD. 25MM	
5	3	JOLEJO RED 90 BOLD. LT 25MMX 1/2"	
6	2	TE 90 BOLD. 25MM	
7	1	Registro de Gaveta de Abastecimento Flange 3/4"	
8	3	TE RED 90 BOLD. LT 25MMX 1/2"	

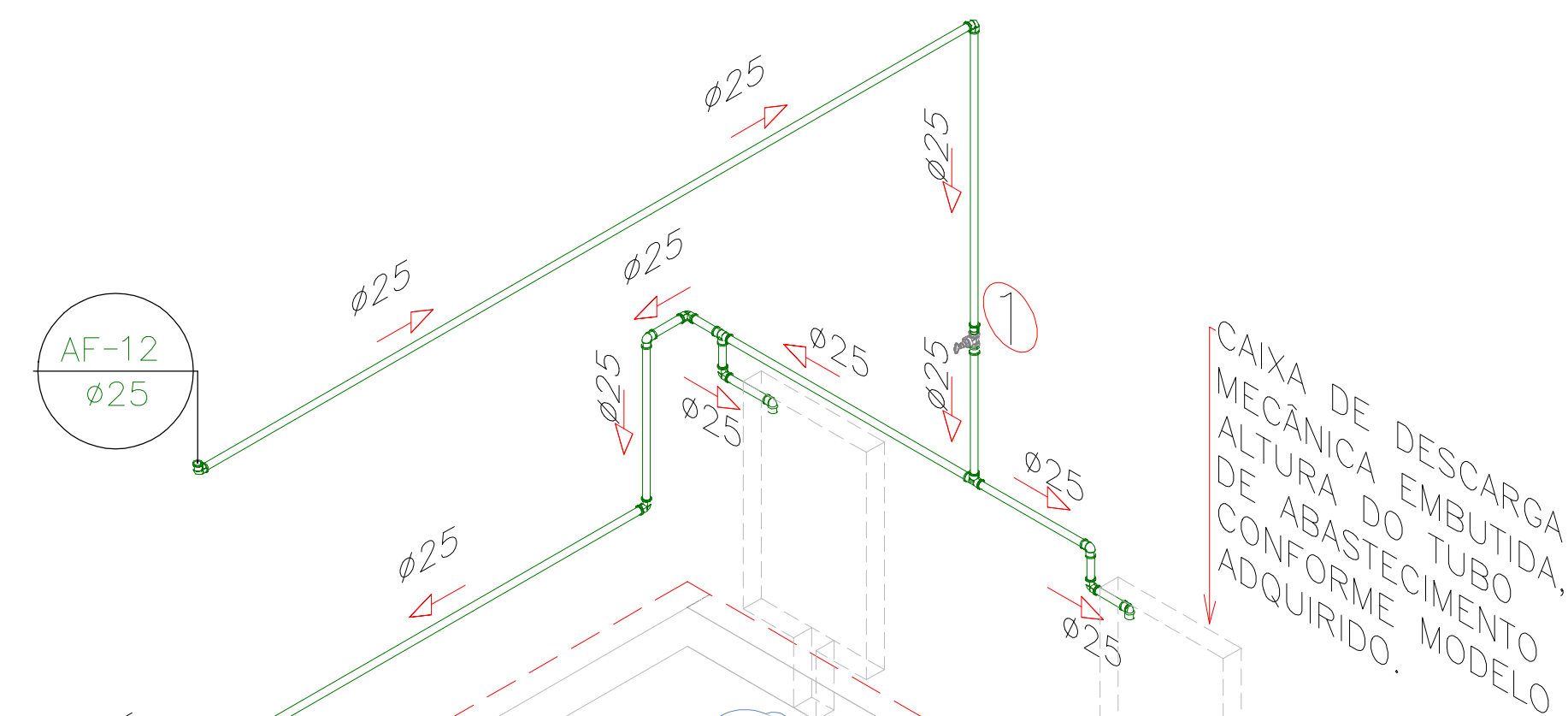

**IMPORTANTE:**  
Qualquer dúvida com relação ao projeto, deve ser primeiramente comunicada ao autor do mesmo.

REV.	DATA	DESCRIÇÃO
05		
04		
03		
02		
01		
00		

PLANTA PAVIMENTO TÉRREO  
ESCALA 1:50

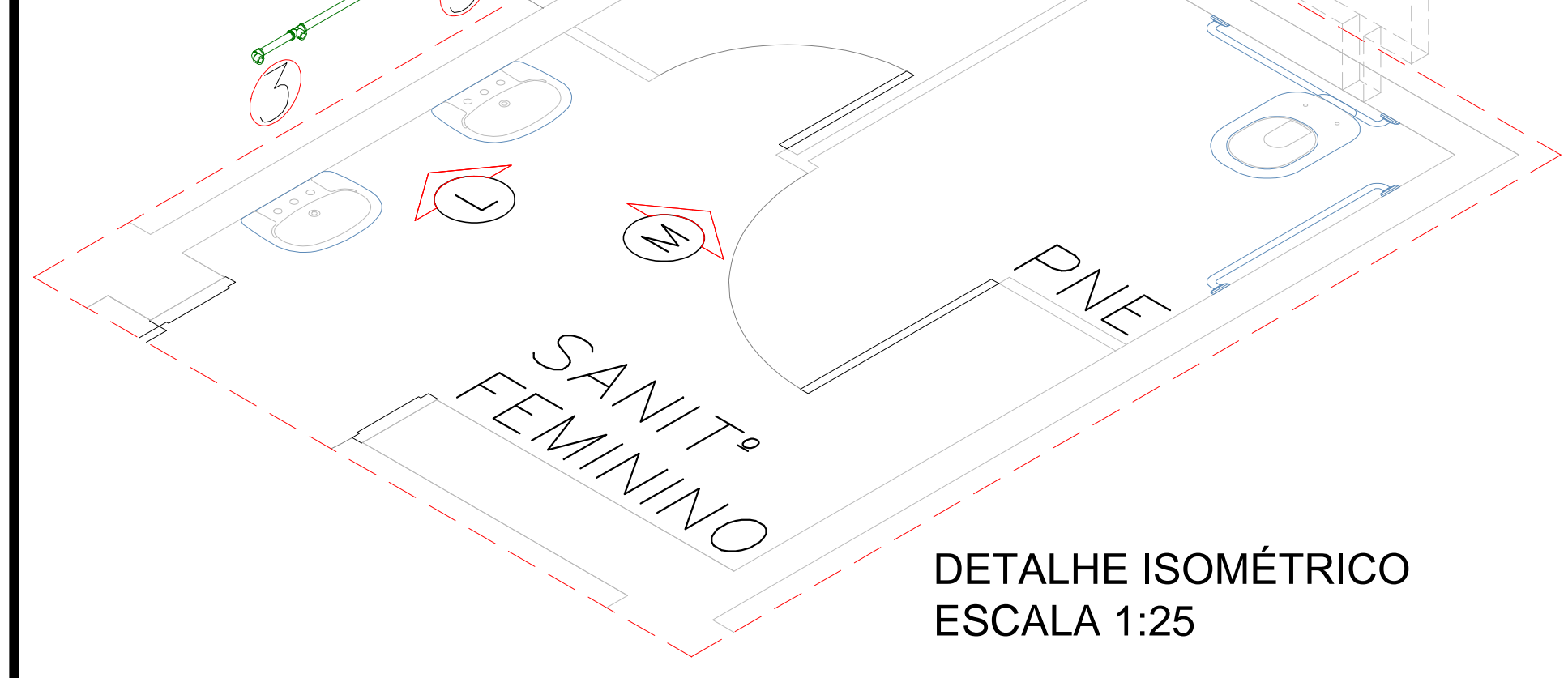
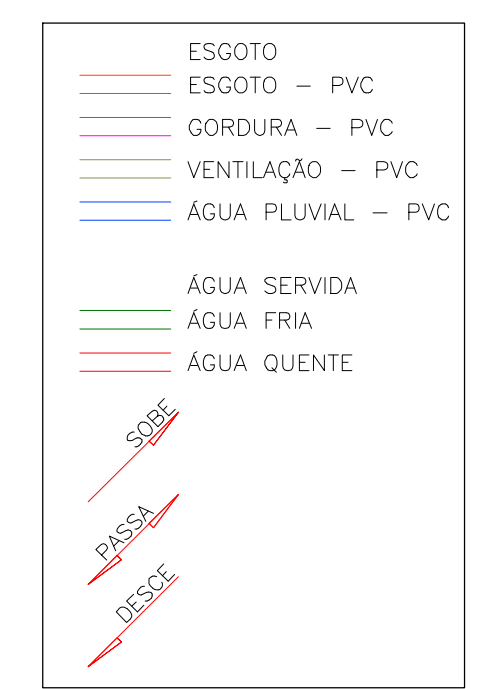
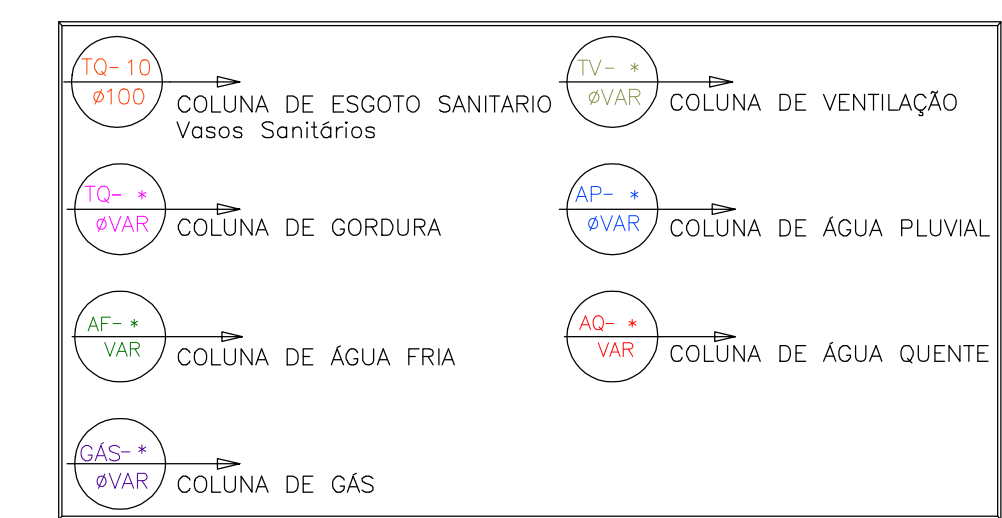

DETALHE ISOMÉTRICO  
ESCALA 1:25

Engº Civil - Herlan José Bonfá

Rua José Maria de Azevedo e Souza, nº 260, Centro.  
(19)3895-2686  
CEP: 13960-000 - Socorro - S.P.  
CLIENTE  
IRMANDADE DA SANTA CASA DE MISERICÓRDIA DE SOCORRO  
AV: DR. RENATO SILVA, Nº 129 TRAV. FRANCISCO PENTEADO Nº 9 e Nº 47  
RUA DOM PEDRO I SOCORRO - SP

PROJETO

**PROJETO HIDRÁULICO**

ASSUNTO	ESC.
ÁGUA FRIA	IND

DES.	DATA	NUM./OPÇÃO	FASE	FL.	REV.
MDM	04/02/15	01	PH	01	00