

Legenda  
 Água fria e Esgoto  
 1- Joelho 90° PVC soldável e com rosca metálica Ø conforme projeto  
 2- Válvula de escoamento para tanque  
 3- Sifão para tanque Ø conforme projeto  
 4- Joelho 90° PVC soldável e com rosca  
 5- Tubo de PVC para esgoto secundário Ø conforme projeto  
 6- Curva 90° PVC curta Ø conforme projeto

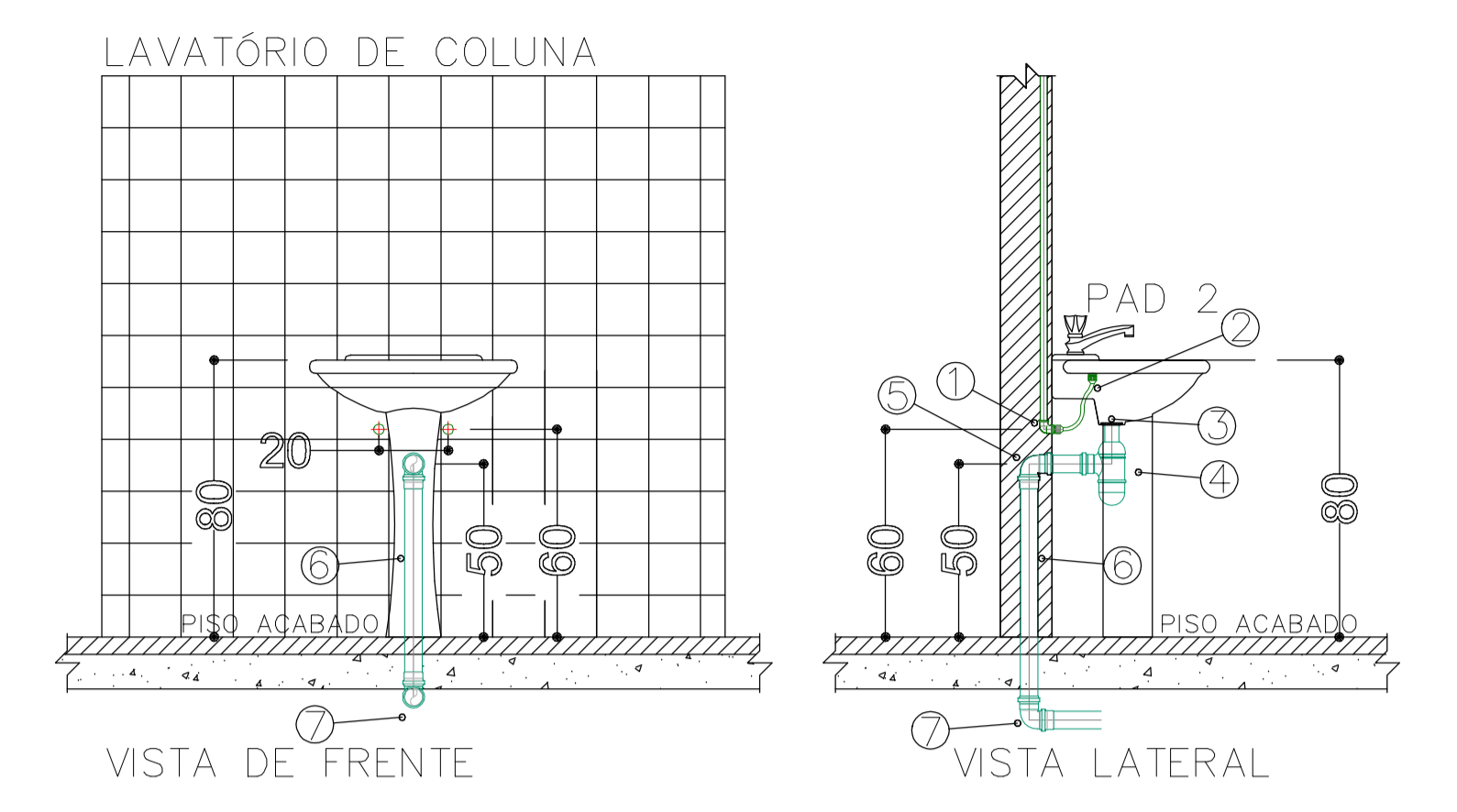

Legenda  
 Água fria e Esgoto  
 1- Joelho 90° PVC soldável e com rosca metálica Ø conforme projeto  
 2- Ligação flexível  
 3- Válvula de escoamento para lavatório com ladrão  
 4- Sifão para lavatório Ø conforme projeto  
 5- Joelho 90° PVC soldável e com rosca  
 6- Tubo de PVC para esgoto secundário Ø conforme projeto  
 7- Curva 90° PVC curta Ø conforme projeto

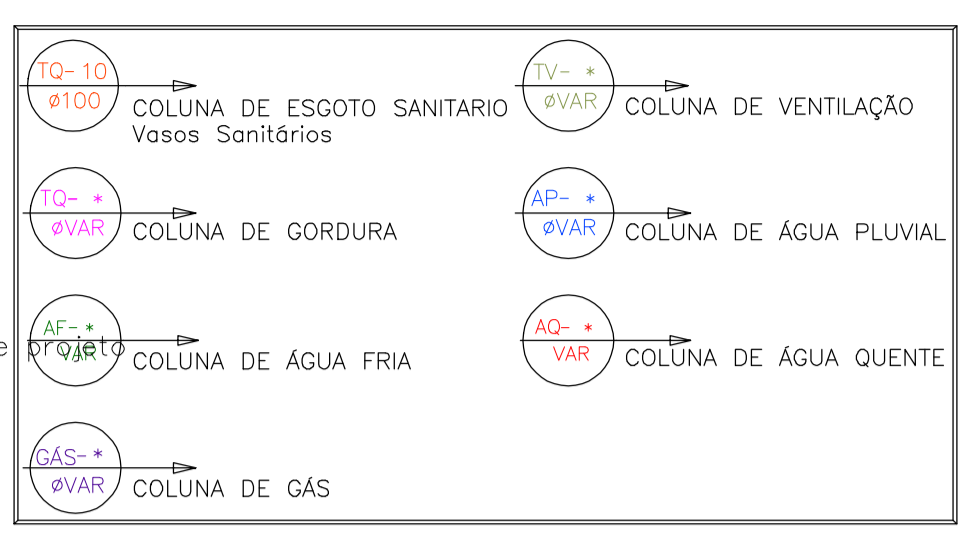
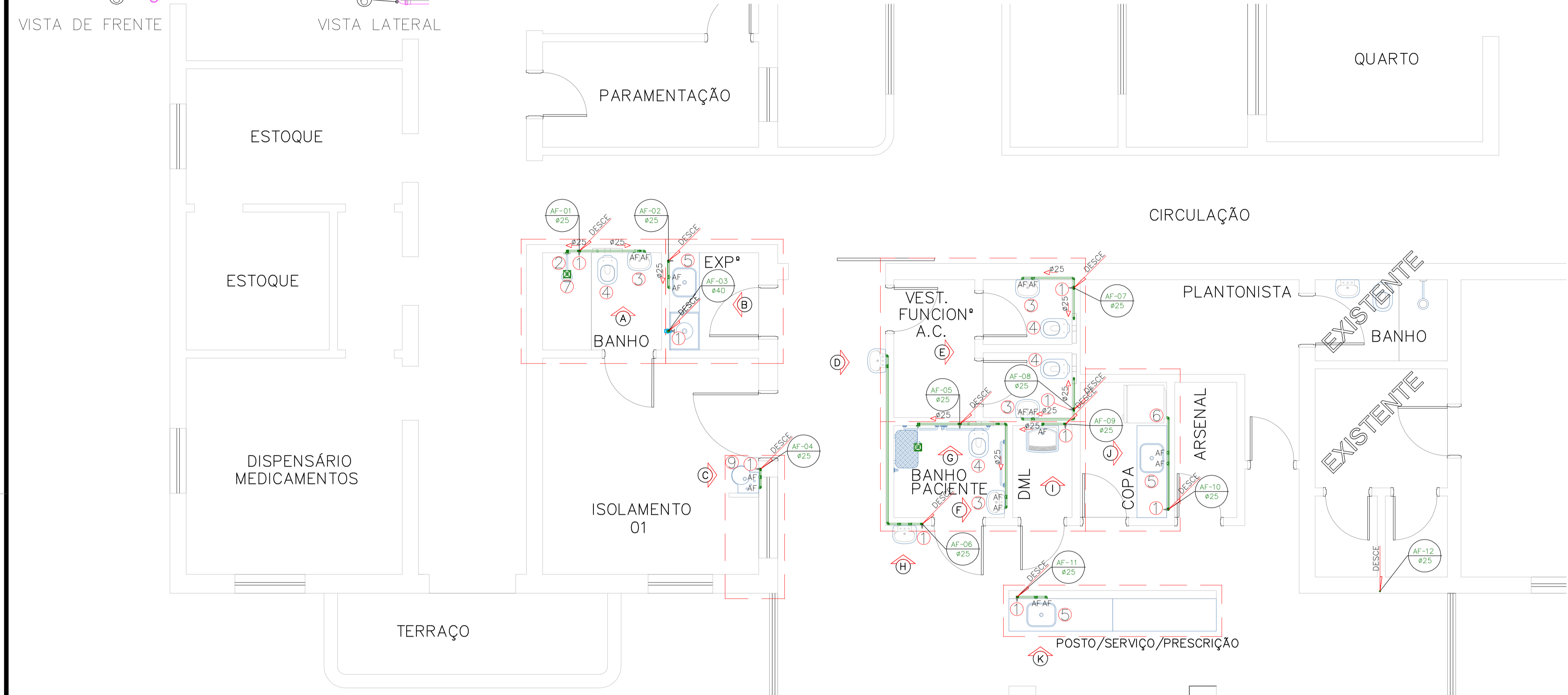

PLANTA PAVIMENTO SUPERIOR  
 ESCALA 1:50

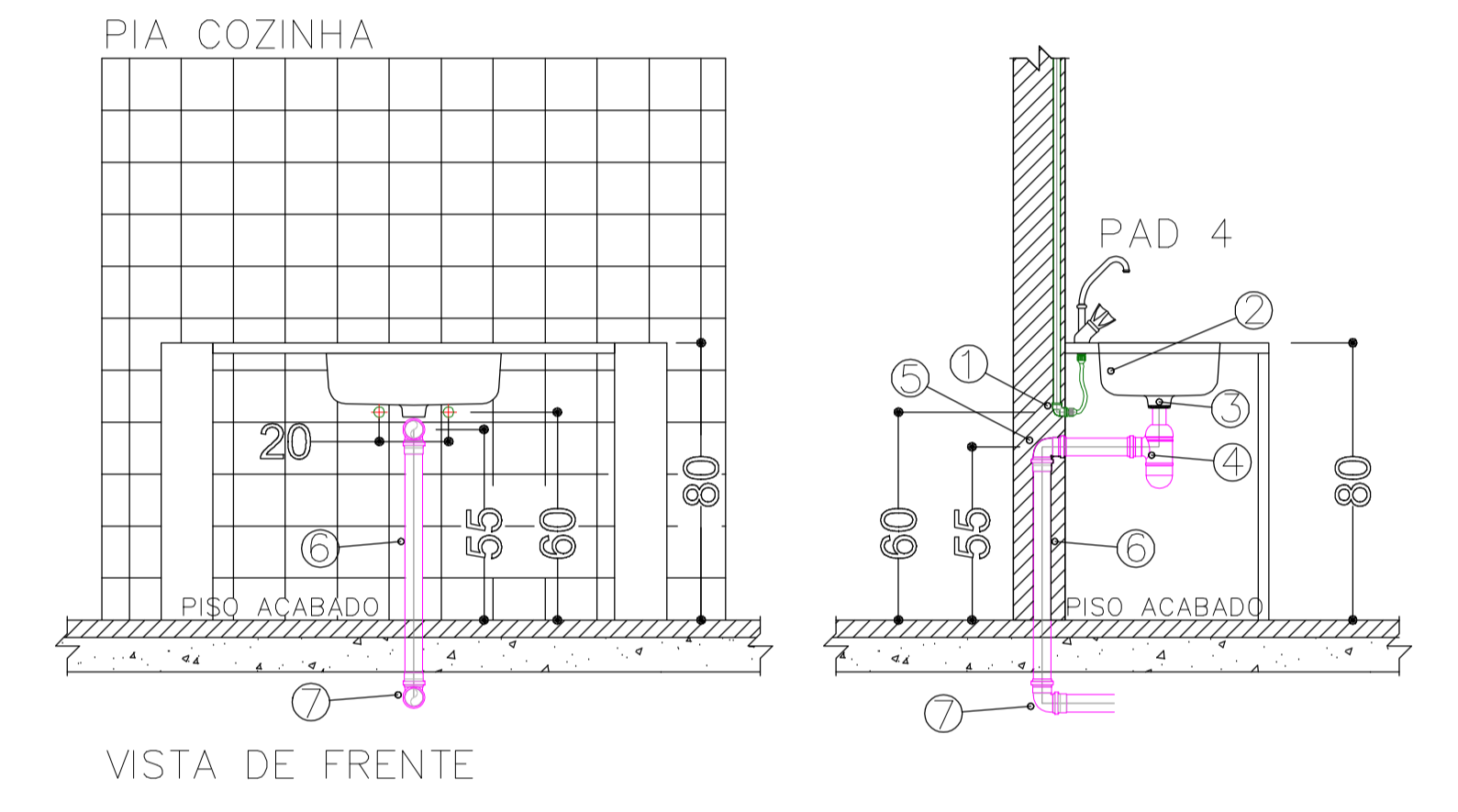

Legenda  
 Água fria e Esgoto  
 1- Joelho 90° PVC soldável e com rosca metálica Ø conforme projeto  
 2- Ligação flexível  
 3- Válvula de escoamento para pia de cozinha  
 4- Sifão para pia de cozinha Ø conforme projeto  
 5- Joelho 90° PVC soldável e com rosca  
 6- Tubo de PVC para esgoto secundário Ø conforme projeto  
 7- Curva 90° PVC curta Ø conforme projeto

**IMPORTANTE:**  
 Qualquer dúvida com relação ao projeto, deve ser primeiramente comunicada ao autor do mesmo.

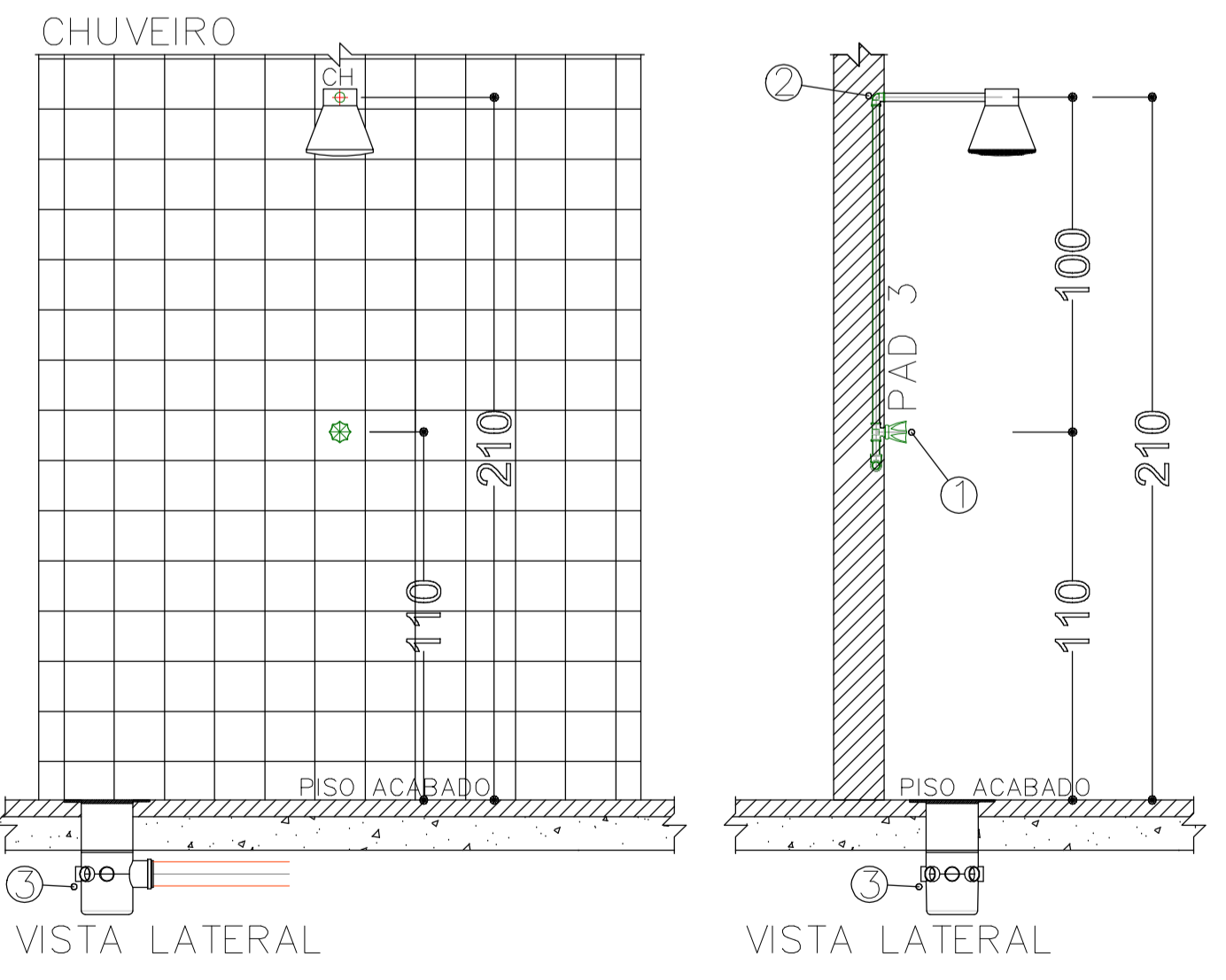

- ① REGISTRO GAVETA 1.80
  - ② REGISTRO PRESSÃO 1.10
  - ③ LAVATÓRIO PEQUENO COLUNA SUSPensa
  - ④ VASO SANITÁRIO COM CAIXA DE DESCARGA MECÂNICA EMBUTIDA
  - ⑤ BANCADA EM AÇO INOX COM CUBA RETANGULAR
  - ⑥ PONTO ABASTECIMENTO GELADEIRA
  - ⑦ CHUVEIRO
  - ⑧ VÁLVULA DE DESCARGA
  - ⑨ LAVATÓRIO DE CANTO
- VER ISOMÉTRICO

Legenda  
 Água fria e Esgoto  
 1- Registro de pressão metálico Ø conforme projeto  
 2- Cotovelo balisa x balisa Ø conforme projeto  
 3- Ralo sifonado Ø conforme projeto

REV.	DATA	DESCRIÇÃO
05		
04		
03		
02		
01		
00		

**Engº Civil - Herlan José Bonfá**  
 Rua José Maria de Azevedo e Souza, nº 260, Centro.  
 (19)3895-2686  
 CEP: 13960-000 - Socorro - S.P.  
 CLIENTE  
**IRMÃDADE DA SANTA CASA DE MISERICÓRDIA DE SOCORRO**  
 AV: DR. RENATO SILVA, Nº 129 TRAV. FRANCISCO PENTEADO Nº 9 e Nº 47  
 SOCORRO - SP

PROJETO

**PROJETO HIDRÁULICO**

ASSUNTO	ESC.
ÁGUA FRIA	IND

DES.	DATA	NUM./OPÇÃO	FASE	FL.	REV.
MDM	04/02/15	01	PH	02	00