

PLANTA PAVIMENTO SUPERIOR  
ESCALA 1:100

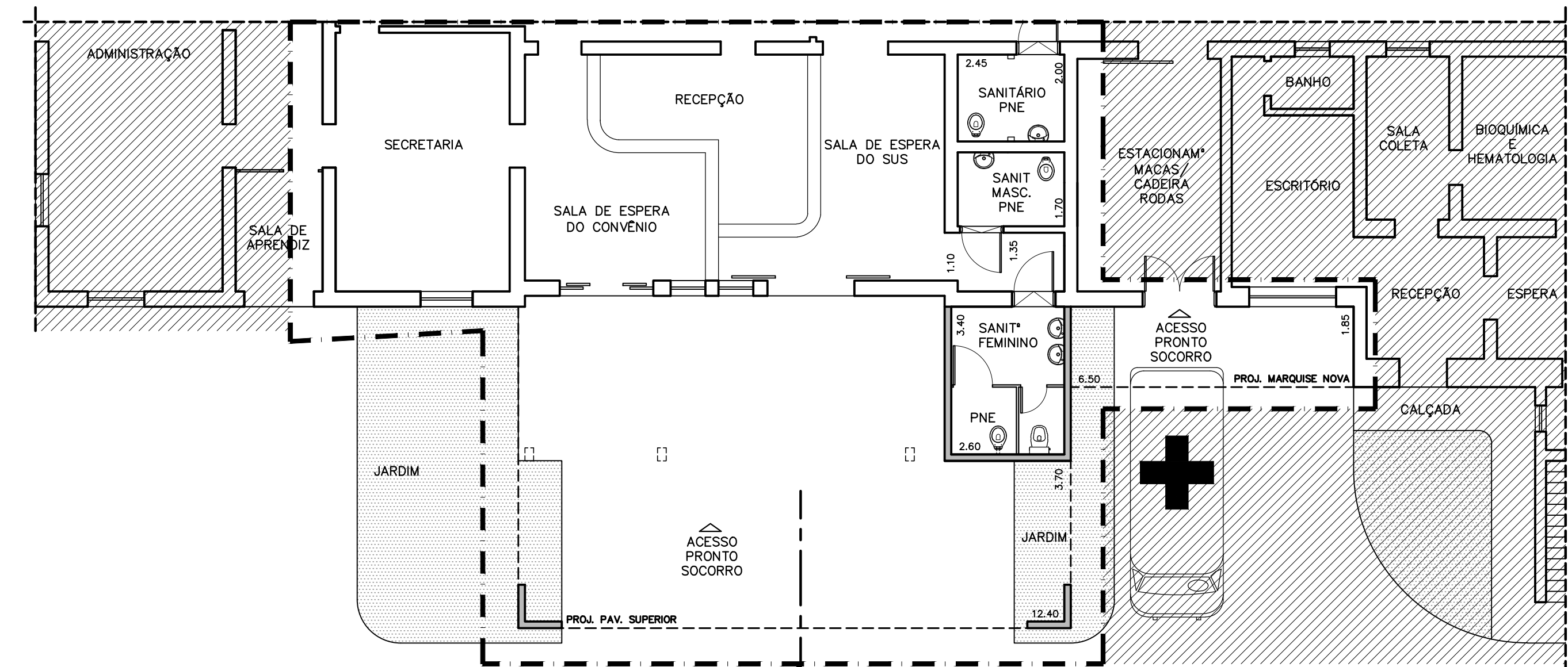

PLANTA PAVIMENTO TÉRREO  
ESCALA 1:100

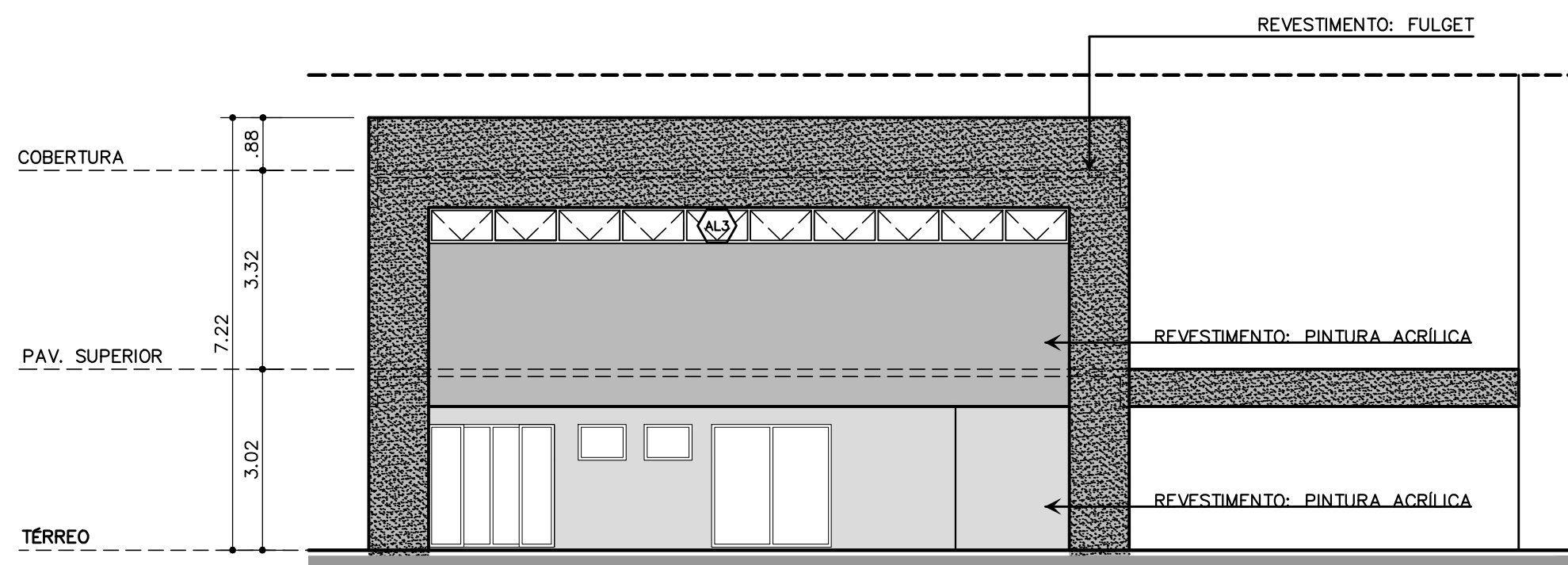

VISTA 1  
ESCALA 1:100

**NOTA:**  
1. TODOS OS AMBIENTES TERÃO ILUMINAÇÃO ARTIFICIAL E VENTILAÇÃO MECÂNICA ATENDENDO AO MÍNIMO EXIGIDO PELA NORMA DO CÓDIGO SANITÁRIO E ART. 97 DA LEI COMPLEMENTAR 126-2008 - CÓDIGO DE OBRAS;  
2. AS ALTURAS DE PÉ-DIREITO ATENDEM AO MÍNIMO EXIGIDO PELA RDC N°50 E ART. 97 DA LEI COMPLEMENTAR 126-2008 - CÓDIGO DE OBRAS.

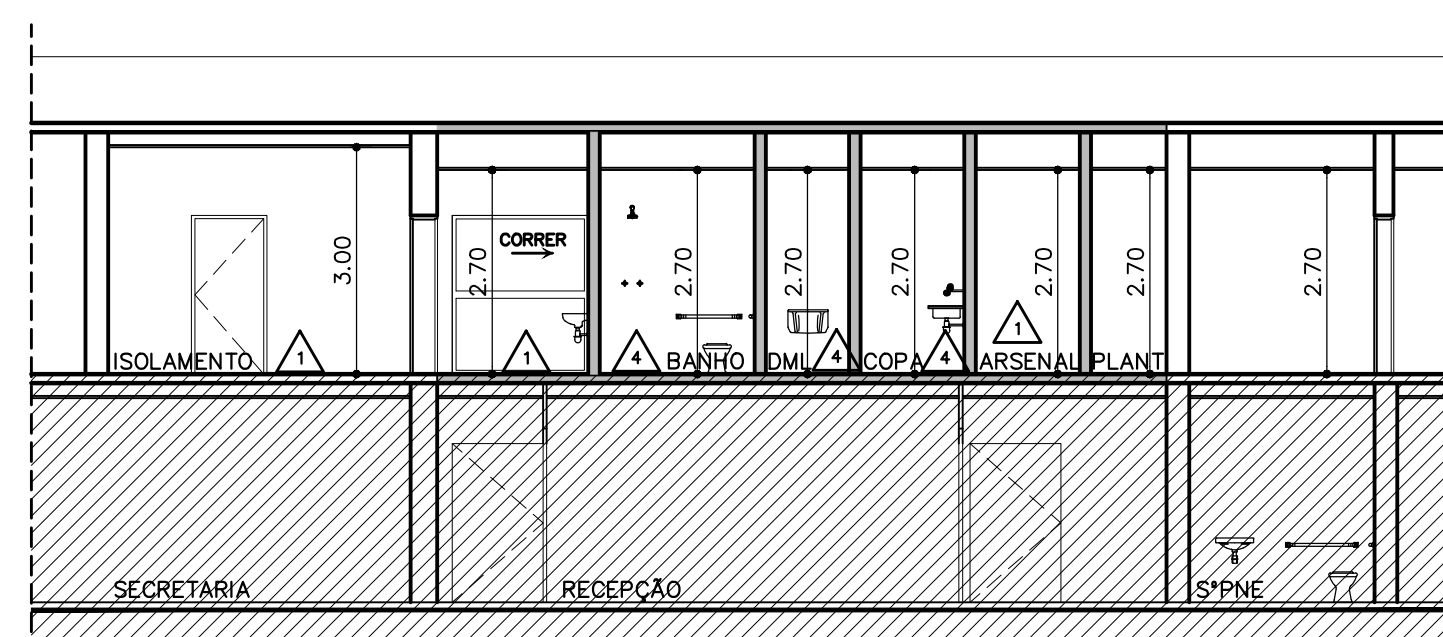

CORTE A  
ESCALA 1:100

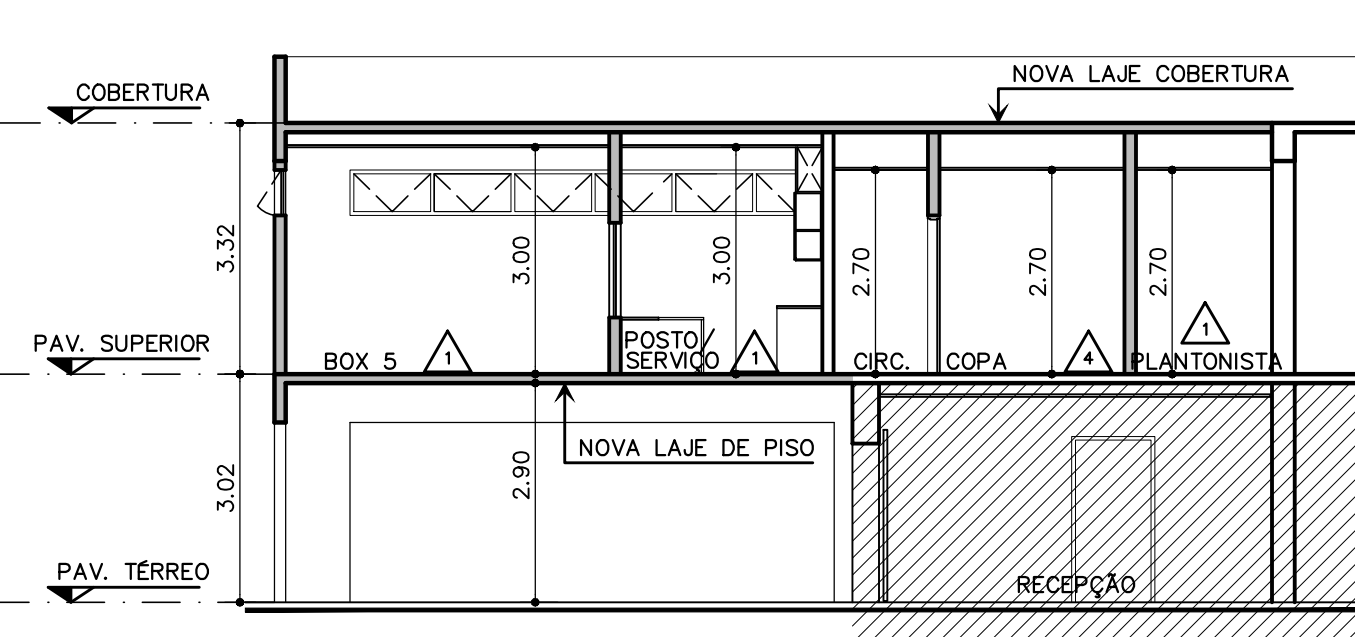

CORTE B  
ESCALA 1:100

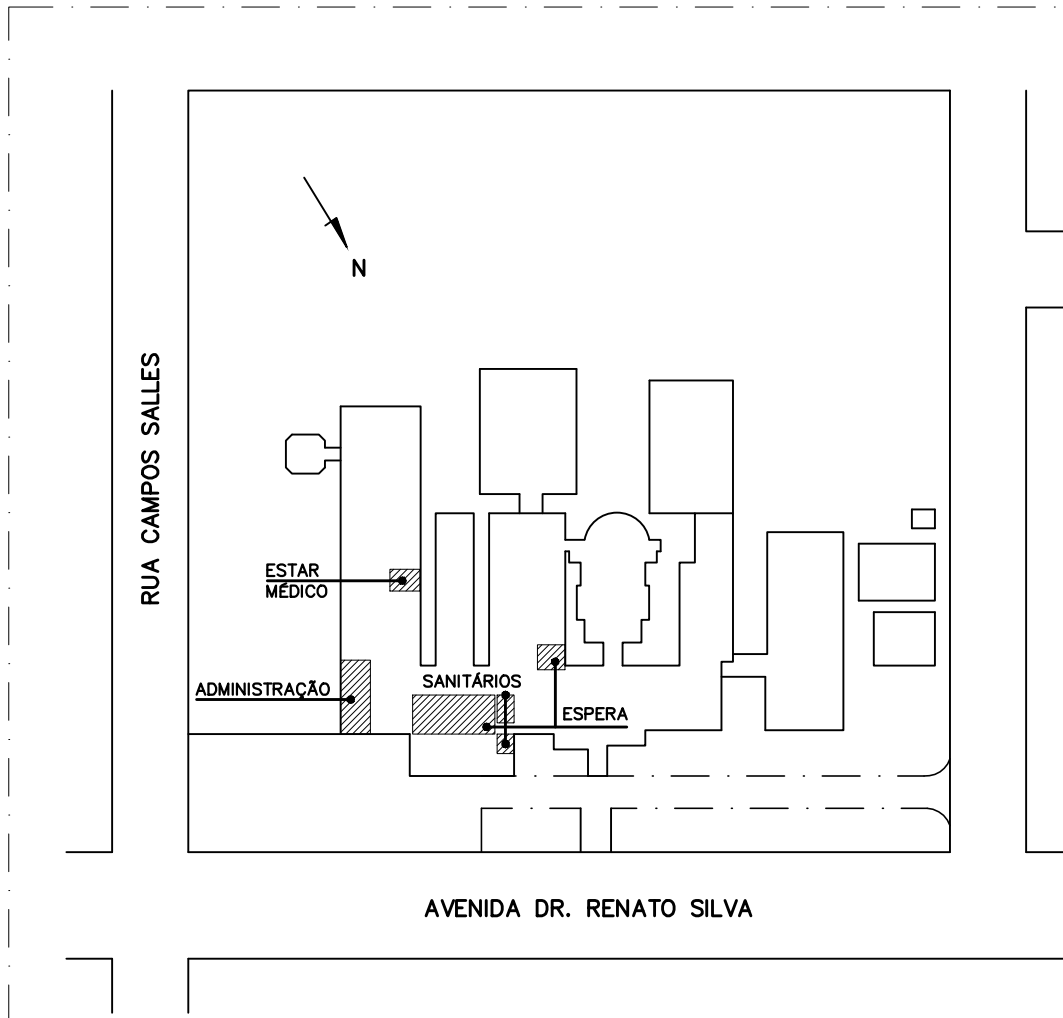

PLANTA DE SITUAÇÃO - TÉRREO  
S/ESCALA

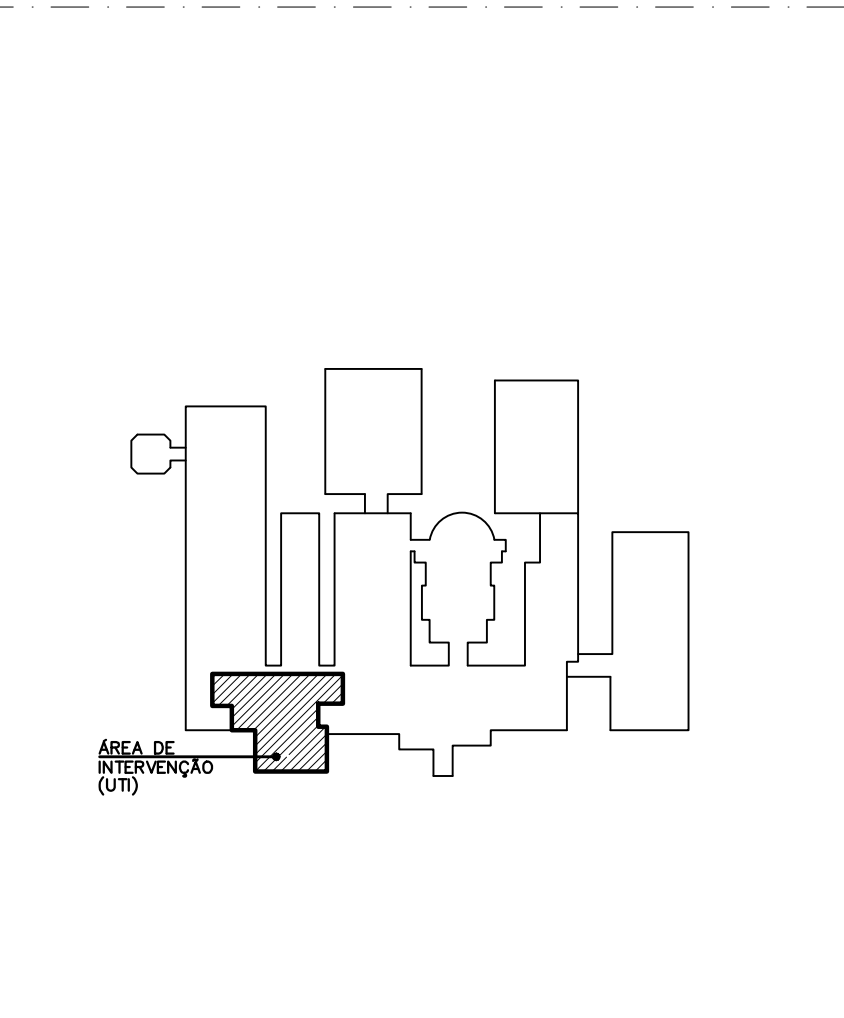

PLANTA DE SITUAÇÃO - 1º PAV.  
S/ESCALA

**ESQUADRIAS METÁLICAS**

Nº	DIMENSÕES	QUANT.	TIPO
AL1	1.80 x 2.10	01	PORTA SIMPLES CORRER
AL2	6.40 x 0.60/2.10	02	CAIXILHO
AL3	10.70 x 0.60/2.10	01	CAIXILHO
AL4	2.40 x 2.70/0.90	01	CAIXILHO
AL5	1.50 x 2.70/0.90	01	CAIXILHO
ALE			CAIXILHO EXISTENTE

**ESQUADRIAS MADEIRA**

Nº	DIMENSÕES	QUANT.	TIPO
P3	0.80 x 2.10	04	PORTA SIMPLES
P4	0.90 x 2.10	05	PORTA SIMPLES
P7	1.20 x 2.10	01	PORTA SIMPLES
PE			PORTA EXISTENTE

**TABELA DE ACABAMENTOS**

COMP.	PISO	RODAPÉ	PAREDE	TETO
1	PISO VINÍLICO EM MANTA	VINÍLICO CURVO H=7cm	PINTURA LÁTEX ACRÍLICA	FORRO GESSO FIXO
2	CERÂMICA 40x40cm	CERÂMICO H=7cm	CERÂMICA 30x30 cm	FORRO GESSO FIXO

**INSTALAÇÕES ELÉTRICAS E FLUIDO MECÂNICAS**

Nº	PONTOS	COMPARTIMENTOS
R1	2 AR COMPRIMIDO	- Sala de Utilidades/Expurgo
R3	2 PONTOS DE OXIGENIO	- Leitos de UTI - Box de Isolamento da UTI
	2 PONTOS DE AR COMPRIMIDO	
	2 PONTOS DE VÁCUO	
	2 TOMADAS 110V	
	11 TOMADAS 220V	
	1 CHAMADA DE ENFERMAGEM	
	1 SUPORTE PARA FOCO	
	1 INTERRUPTOR DIMMER (INDIRETA)	
	1 INTERRUPTOR TETO (DIRETA)	
	1 INTERRUPTOR ARANDELA (INDIRETA)	
1 MÓDULO CEGO PARA MONITORAÇÃO		

**PLANTA PAVIMENTOS TÉRREO E SUPERIOR**  
CORTES A e B/ VISTA 1

FOLHA Nº. 02/02

ASSUNTO: PROJETO DE REFORMA E AMPLIAÇÃO DO HOSPITAL DR. RENATO SILVA . UTI  
 PROPRIETÁRIO: IRMANDADE DA SANTA CASA DE MISERICÓRDIA DE SOCORRO (HOSPITAL DR. RENATO SILVA)  
 LOCAL: AV. DR. RENATO SILVA n° 129, TRAV. FRANCISCO PENTEADO N°9 e 47 e RUA DOM PEDRO I s/n° - CENTRO  
 CIDADE: SOCORRO ESTADO UF: SÃO PAULO  
 ESCALA: 1:200  
 CNPJ: 71.408.546/0001-24

SITUAÇÃO S/ESCALA  
 VER FL.01/01

DECLARO QUE A APROVAÇÃO DO PROJETO NÃO IMPLICA NO RECONHECIMENTO POR PARTE DA PREFEITURA DO DIREITO DE PROPRIEDADE DO TERRENO

PROPRIETÁRIO  
 IRMANDADE DA SANTA CASA DE MISERICÓRDIA DE SOCORRO  
 CNPJ n°71.408.546.0001-24

ÁREAS  
 VER FL.01/01

AUTOR DO PROJETO  
 ANA PAULA NAFFAH PEREZ  
 ARQUITETA E URBANISTA  
 CREA N° 5060293230-D  
 CAU N° AB4418-7

RESPONSÁVEL TÉCNICO  
 HERLAN JOSÉ BONFÁ  
 CREA N° 060068910-2  
 ART N° 92221220150035448

**LEGENDA GERAL:**

- PAREDE A DEMOLIR
- PAREDE EXISTENTE
- PAREDE A CONSTRUIR
- BANCADA MOLHADA DE AÇO INOX
- FECHAMENTO EM FRENTE A CUBA
- ARMÁRIO INFERIOR
- INDICA ARMÁRIO INFERIOR COM PORTA SOB TAMPO
- INDICA GAVETA SOB TAMPO
- BANCADA SECA
- INDICA ARMÁRIO ALTO
- INDICA ARMÁRIO COM PORTA SOB TAMPO
- INDICA GAVETA SOB TAMPO
- ND NEGATOSCÓPIO DUPLO
- R1 RÉGUA
- POO INDICA AMARRAÇÃO DE PORTAS (SÉRIE 600)
- △ INDICA ACABAMENTOS DE PISO, TETO e PARADE (VER MEMORIAL DESCRITIVO)
- INDICA REBAIXO NO PISO
- INDICA REBAIXO EM RAMPA
- INDICA PROTETOR DE PARADE
- [ ] DEMARCA AS ÁREAS DE INTERVENÇÃO
- /// ÁREA NÃO OBJETO DE INTERVENÇÃO